

Normas de escritura

Ya sabes que es muy importante aprender a escribir bien la notación musical. Aquí tienes algunas normas de escritura que debes de tener en cuenta en tu caligrafía musical.

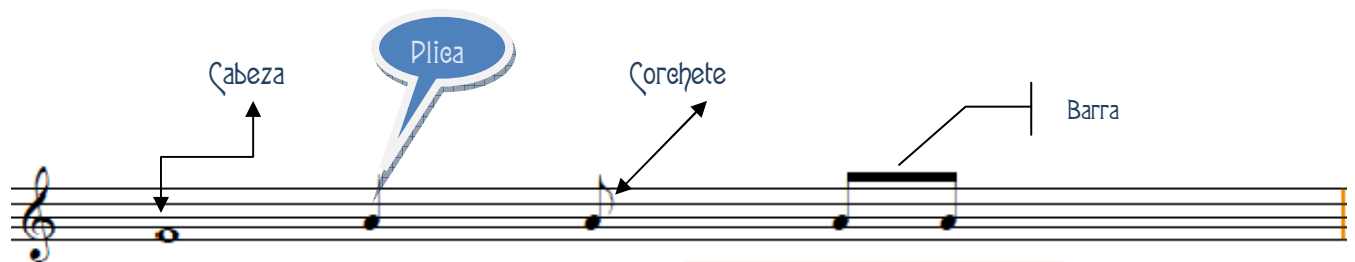

La 3^a línea es la referencia.

Por debajo de la 3^a línea, la pliea hacia arriba por la derecha.

Las dos plieas bien colocadas porque las 2 notas están por debajo de la tercera línea.



Por encima de la 3^a línea, la pliea hacia abajo por la izquierda.

Así. **NUNCA.**

La pliea del do se debe escribir mal para poder unir al sol.



Nunca Chupachups

Para finalizar un fragmento musical pueden usarse estos dos tipos de barras finales.

Las líneas divisorias no deben sobrepasar el pentagrama